

FUNDO
ROGÉRIO JONAS
ZYLBERSZTAJN
PELO BEM DE TODOS

1º Webinário de fundos patrimoniais de CT&I

Agenda

- Rogério Jonas Zylberstajn Z”L
- Legado - objetivos
- Criação Fundo Patrimonial
- Governança
- Funcionamento interno
- Visão geral
- Considerações finais

Rogério Jonas Zylbersztajn

FUNDO
ROGÉRIO JONAS
ZYLBERSZTAJN
PELO BEM DE TODOS

- Carioca
- Engenheiro
- Empresário de sucesso
- Filantropo



Legado

1. Preservação da memória.
2. Para o bem de todos (“Tsedaka”).
3. Pessoas comprometidas com a causa.



1ª Organização Gestora de Fundo Patrimonial Lei 13.800/19

1. **Perenidade** → Financiamento constante das atividades de interesse social.
2. **Segurança jurídica** → Garantia sobre a finalidade e segurança patrimonial.
3. **Governança** → Regras definitivas, transparência na gestão, organização interna.

Áreas de atuação



Saúde



Educação



Assistência social

Áreas de atuação

Captação

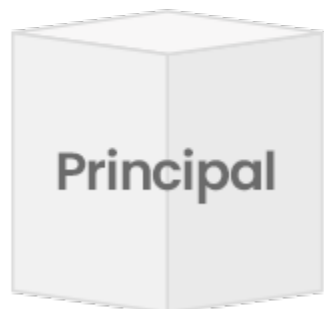

Investimento



Projetos



Perpetuidade



Governança

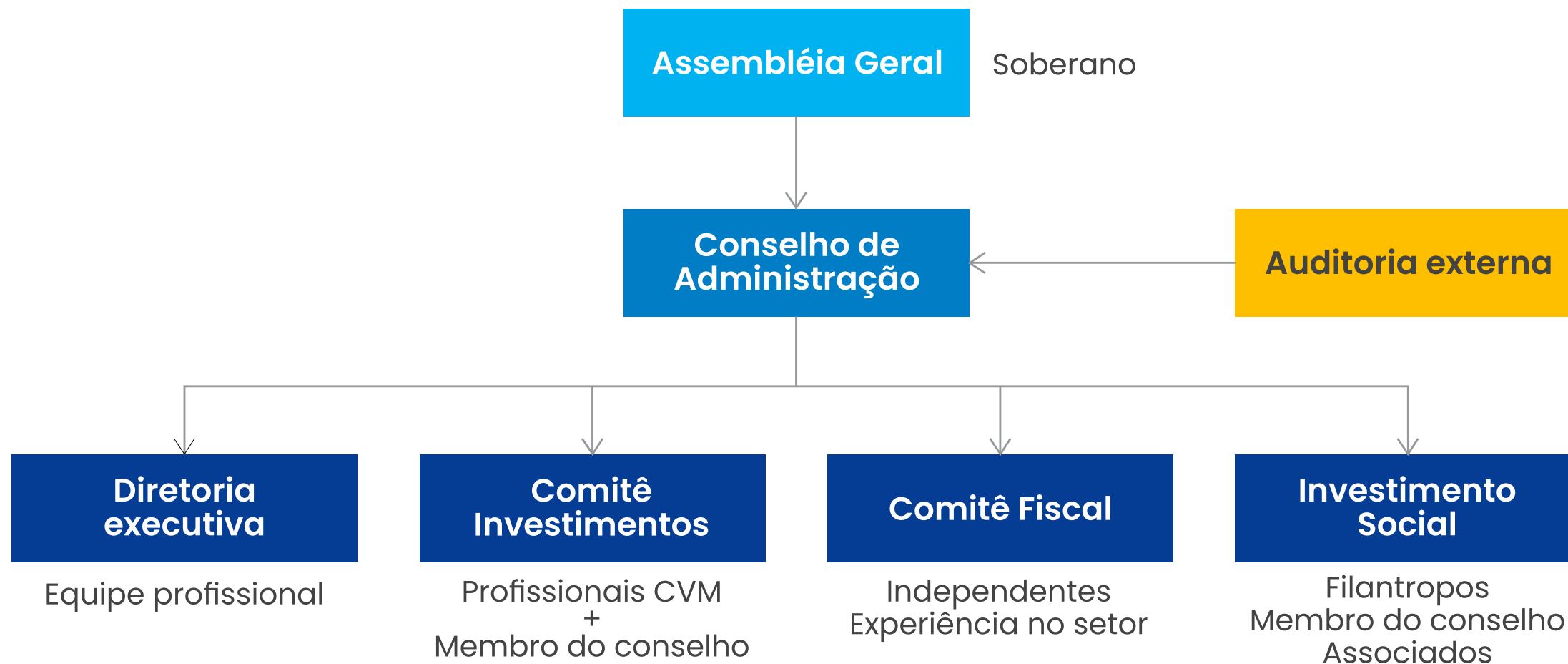

Comitê de Investimentos

1. Regras.
2. Definição de metas.
3. Política de resgate.
4. Definição dos gestores.

Gestora de fundo patrimonial

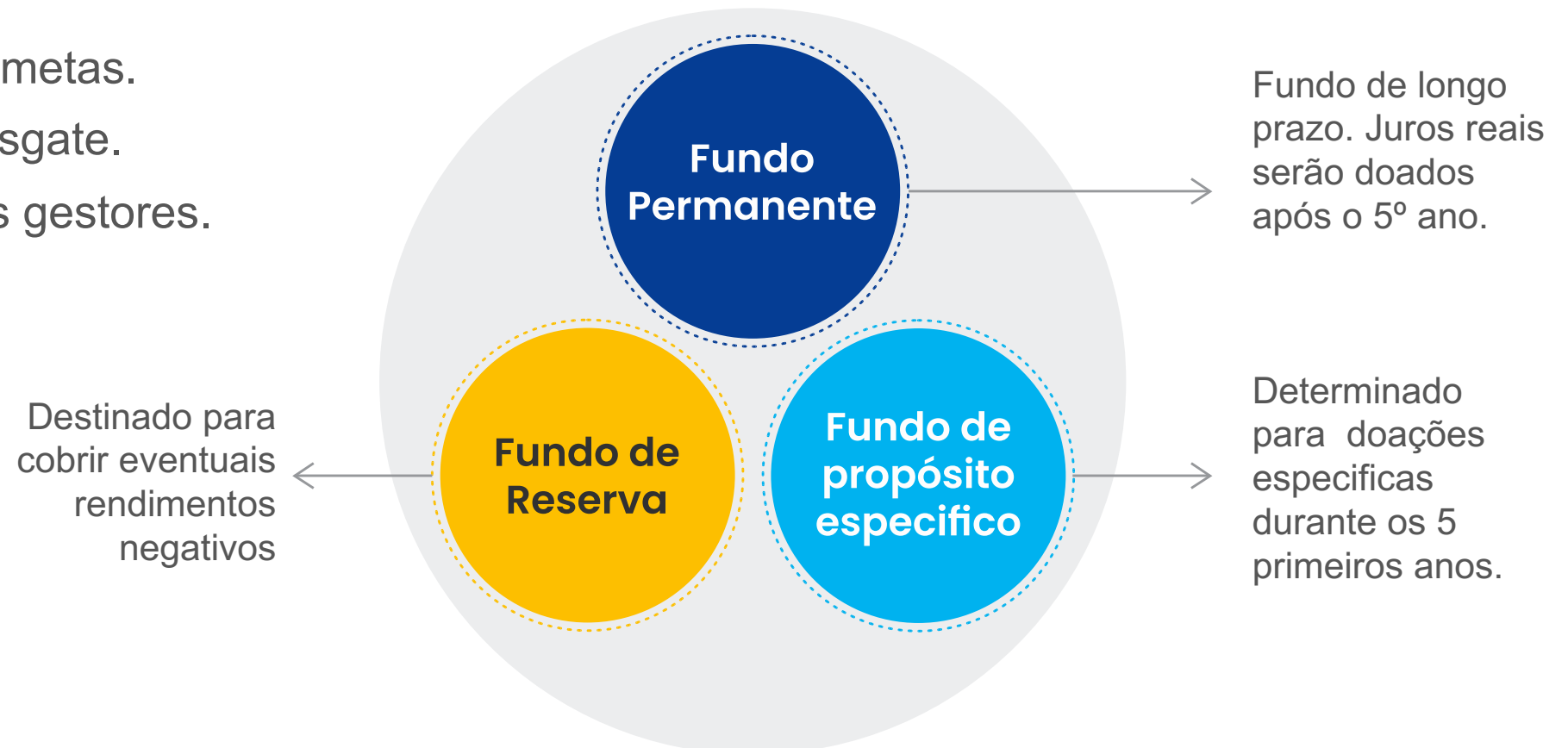

Comitê de Investimento social

1. Definição dos critérios de doação.
2. Projetos elegíveis.
3. Seleção de projetos.
4. Metas.

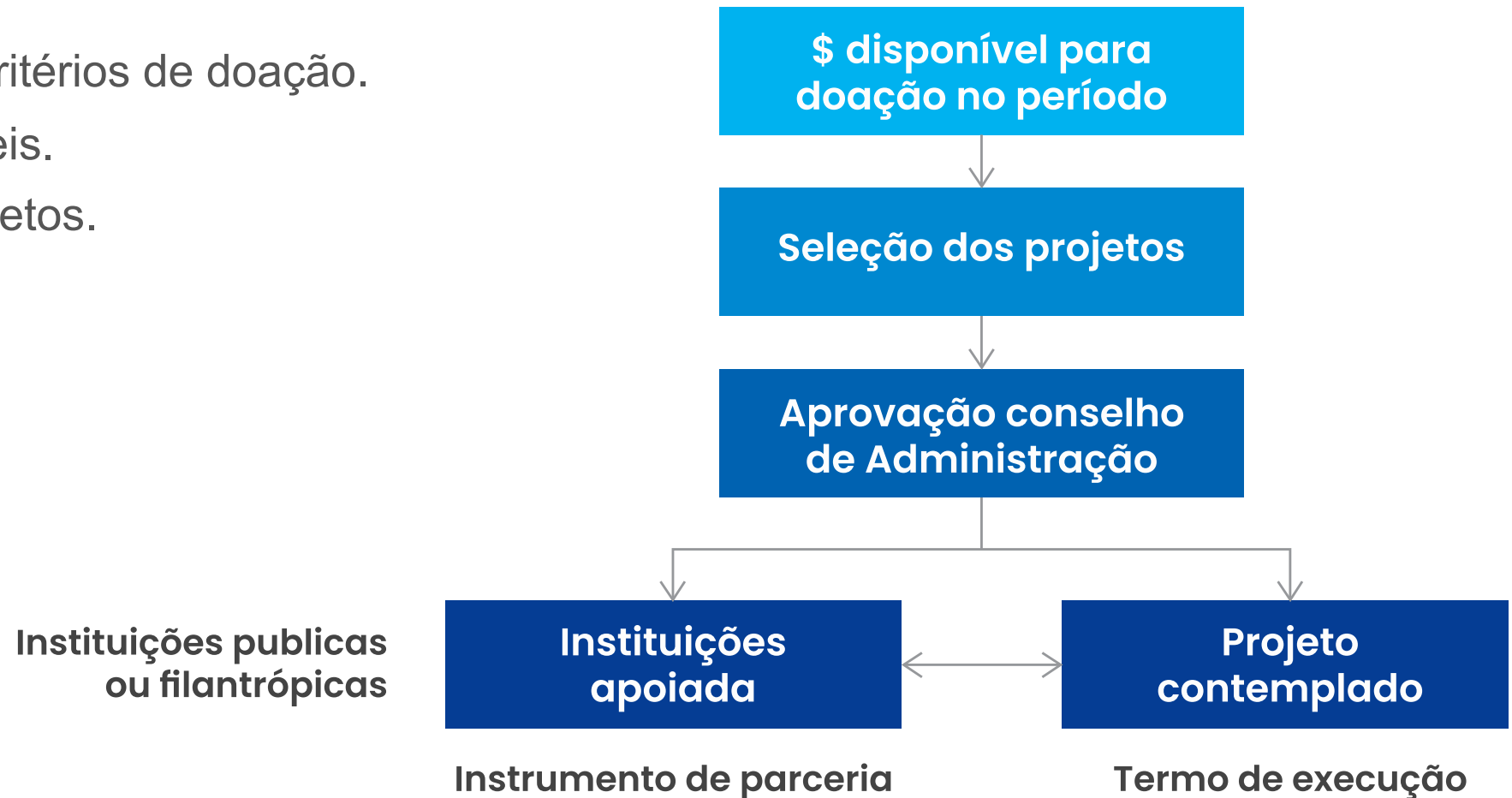

Direção executiva

1. Operacionaliza as decisões do fundo.
2. Interface entre as áreas.
3. Relacionamento com as instituições.
4. Elaboração de relatórios para auditoria.

Visão geral

- Fundos patrimoniais são ótimos veículos para garantir a independência das instituições.
- Governança gera confiança – case RJZ Cyrela
- Legislação necessita de incentivos fiscais – estímulo a doações
- EUA - Cada dólar incentivado pelo governo, retorna 6 dólares em doações para a sociedade – *John Hopkings center*

Considerações finais

“Se alguém está sentado à sombra hoje, é porque alguém plantou uma árvore muito tempo atrás”.

Warren Buffett



Obrigado

Marcelo Klepacz

E-mail: marcelo@rjz.org.br

Site: rjz.org.br